CU1 – Registro de Usuario

● Actor: Usuario No Registrado.
● Descripción: Permite a una persona nueva crear un perfil para usar la web.
● Precondición: Ninguna (tener conexión a la web).
● Flujo principal:
○ El usuario selecciona “Registrarse”.
○ Introduce sus datos personales (Nombre, email, contraseña).
○ El sistema valida que el email no esté en uso.
○ El sistema crea la cuenta y envía un mensaje de bienvenida.
● Flujos alternativos:
○ Si los datos están incompletos o el email ya existe, el sistema muestra un error y pide corregirlos.
● Postcondición: El usuario ya puede iniciar sesión.

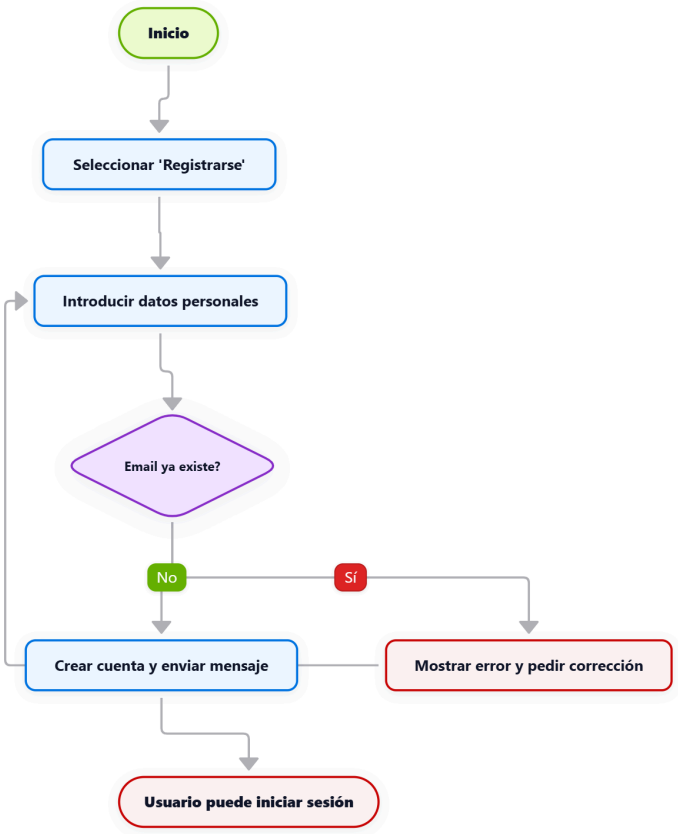

CU2 – Iniciar Sesión

- Actor: Usuario Registrado / Administrador.
- Descripción: Acceso seguro al panel personal.
- Precondición: Tener una cuenta activa.
- Flujo principal:
  - El usuario introduce su email y contraseña.
  - El sistema verifica las credenciales.
  - El sistema da acceso al panel de usuario o de administrador.
- Flujos alternativos:
  - Si los datos son incorrectos, el sistema avisa del error y bloquea el acceso.
  - Si el usuario no recuerda la contraseña se le envía un correo para restablecerla.
- Postcondición: El usuario queda autenticado en la sesión.

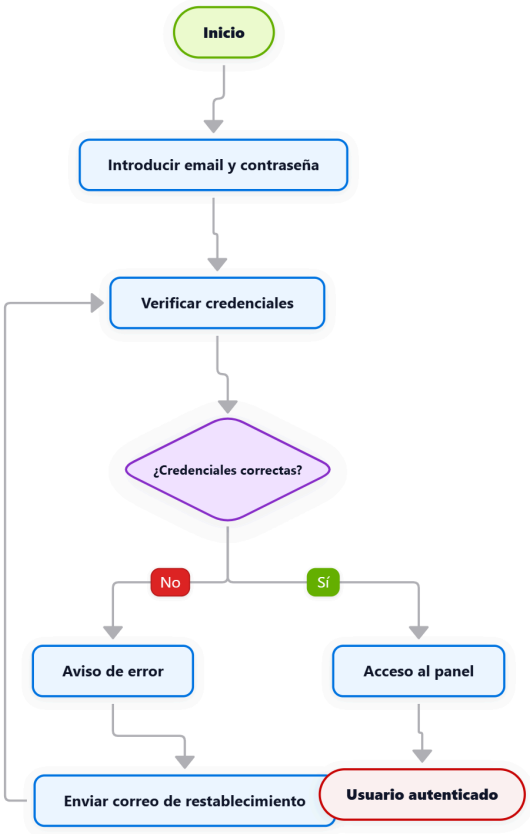

CU3 – Consultar disponibilidad de pistas.

- Actor: Todos los actores.
- Descripción: Ver qué pistas están libres para jugar.
- Precondición: Ninguna.

Flujo principal:

- El usuario entra en la sección "Ver Pistas".
- Filtra por fecha y tipo de deporte.
- El sistema muestra el calendario con los huecos libres.

- Flujos alternativos:
- Si no hay pistas en esa fecha, el sistema propone el día siguiente disponible.

- Postcondición: El usuario conoce los horarios disponibles.

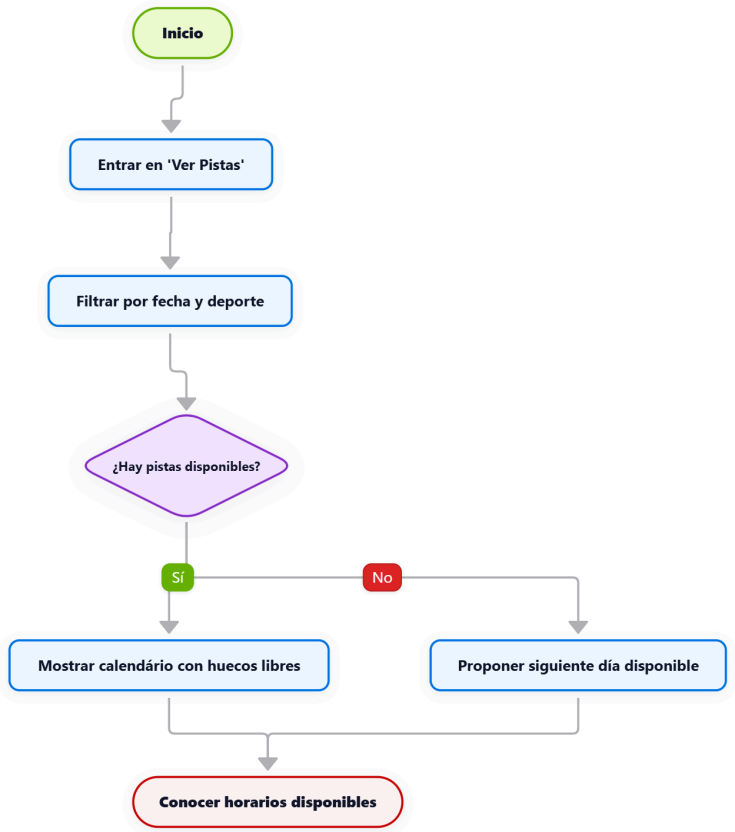

CU4 – Reservar una pista (mínimo 1 hora).

- Actor: Usuario Registrado.
- Descripción: Permite al usuario elegir una pista y dejarla reservada.
- Precondición: El usuario tiene que estar logueado.
- Flujo principal:
  - El usuario selecciona “Nueva Reserva”.
  - El sistema le muestra las pistas recomendadas según sus gustos.
  - El usuario elige pista, fecha y hora.
  - El usuario confirma y paga la reserva.
  - El sistema guarda la cita y actualiza el calendario.
- Flujos alternativos:
  - Si no hay pistas libres, el sistema sugiere otros horarios o días.
- Postcondición: La pista queda registrada como "Reservada".

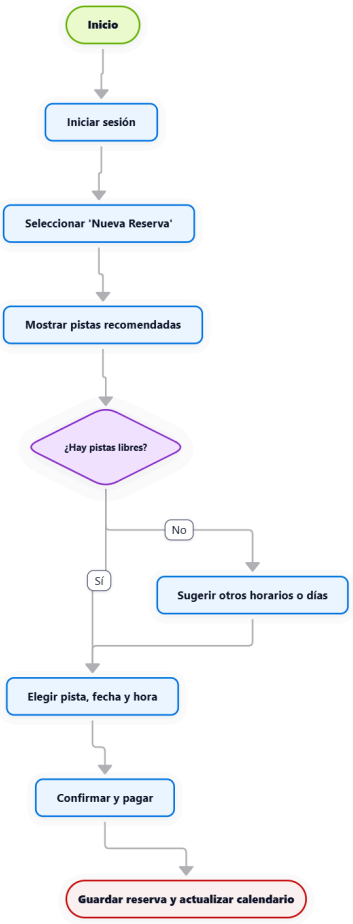

CU5 – Alquilar material deportivo.

- Actor: Usuario Registrado.
- Descripción: Añadir equipamiento extra (balones, palas) a la reserva.
- Precondición: Estar realizando o tener una reserva activa.
- Flujo principal:
  - El usuario marca la opción “Añadir Material”.
  - Elige los artículos y la cantidad.
  - El sistema suma el coste al total de la reserva.
- Flujos alternativos:
  - Si no hay stock disponible, el sistema desactiva el botón de selección.
- Postcondición: El material queda asignado a la reserva del usuario.

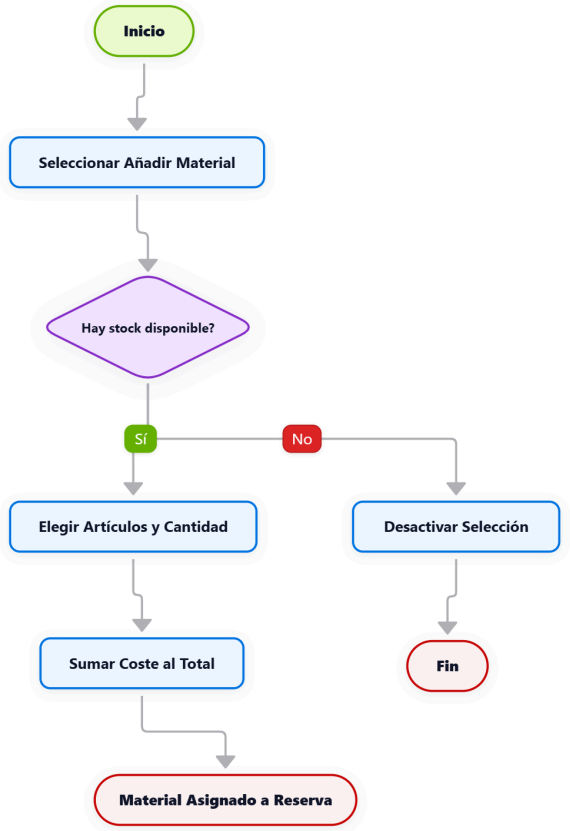

CU6 – Gestionar el pago de la reserva.

- Actor: Usuario Registrado.
- Descripción: Pagar el importe total de la reserva y materiales.
- Precondición: Haber seleccionado una pista.
- Flujo principal:
  - El sistema muestra el desglose del precio.
  - El usuario elige método (Tarjeta o Efectivo en el centro).
  - El sistema confirma la transacción y genera un recibo.
- Flujos alternativos:
  - Si el pago con tarjeta falla, se le permite cambiar a "Pago en efectivo".
- Postcondición: La reserva cambia de "Pendiente" a "Confirmada".

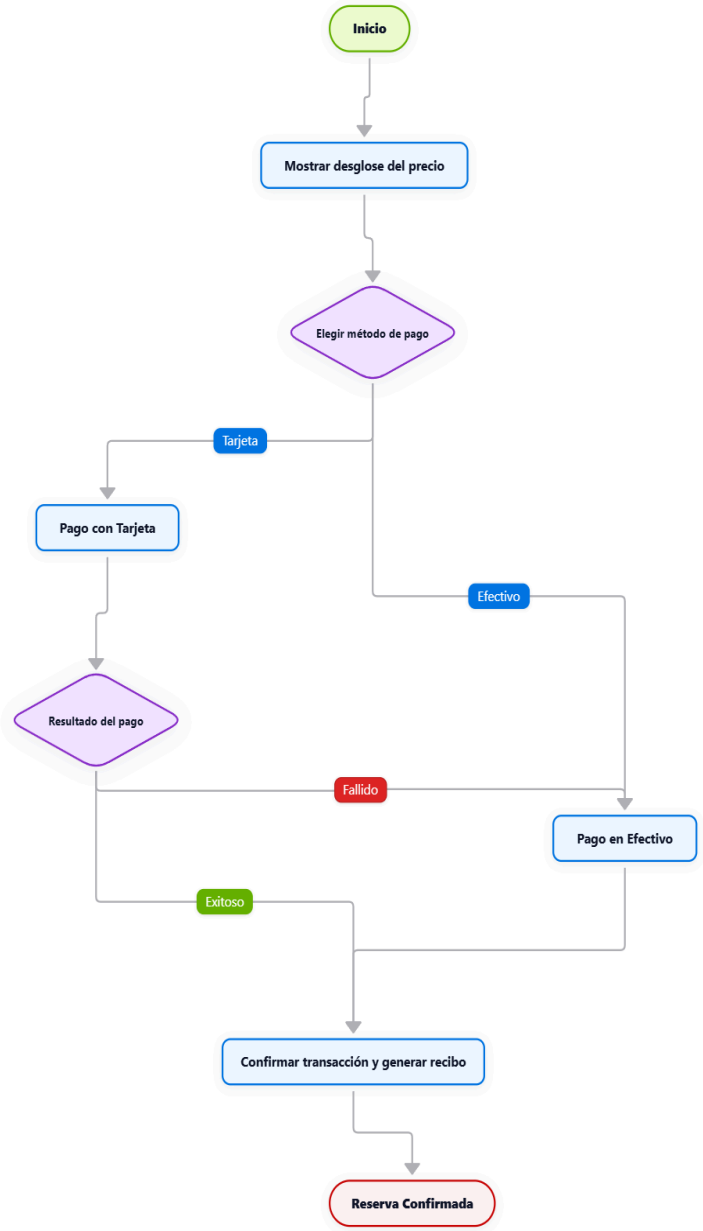

CU7 – Cancelar una reserva existente

● Actor: Usuario registrado.
● Descripción: El usuario anula una reserva que ya tenía hecha.
● Precondición: Existe una reserva confirmada a su nombre.
● Flujo principal:
○ El usuario entra en su historial de reservas.
○ Selecciona la reserva y le da a "Cancelar".
○ El sistema comprueba que faltan más de 24 horas.
○ El sistema borra la reserva y libera el hueco en el calendario.
● Flujos alternativos:
○ Si quedan menos de 24 horas, el sistema avisa de que no se puede cancelar por política del centro.
● Postcondición: La pista vuelve a aparecer como libre.

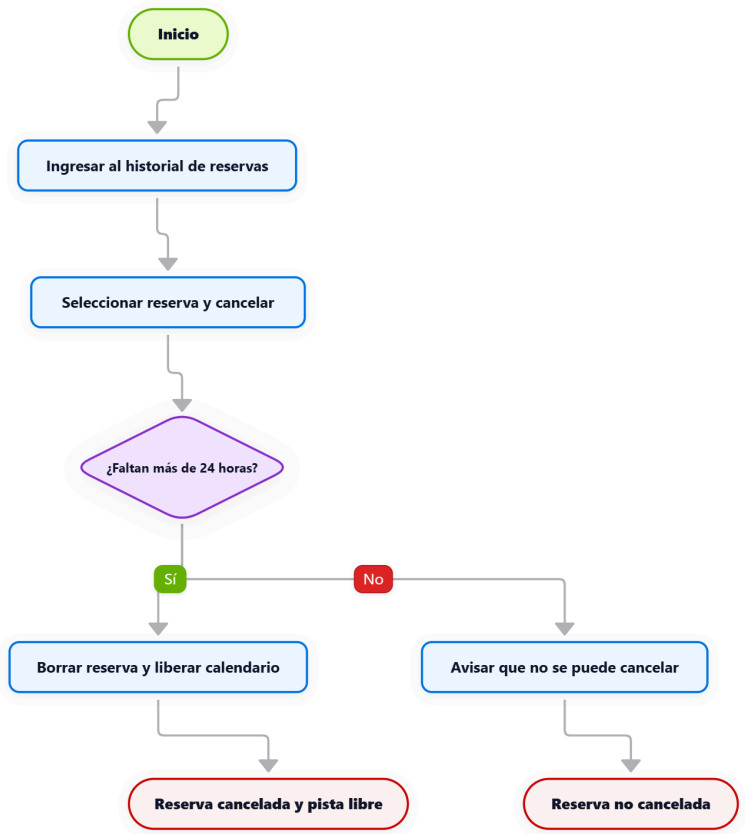

CU8 – Añadir o modificar pistas (Solo Admin).

- Actor: Administrador.
- Descripción: Mantener el catálogo de pistas actualizado.
- Precondición: Acceso con cuenta de Admin.
- Flujo principal:
  - El admin entra en el panel de gestión.
  - Crea una nueva pista o edita los datos de una existente.
  - El sistema actualiza la base de datos de instalaciones.
- Flujos alternativos:
  - Si se intenta borrar una pista con reservas activas, el sistema pide confirmación extra.
- Postcondición: Los cambios se reflejan en el buscador de usuarios.

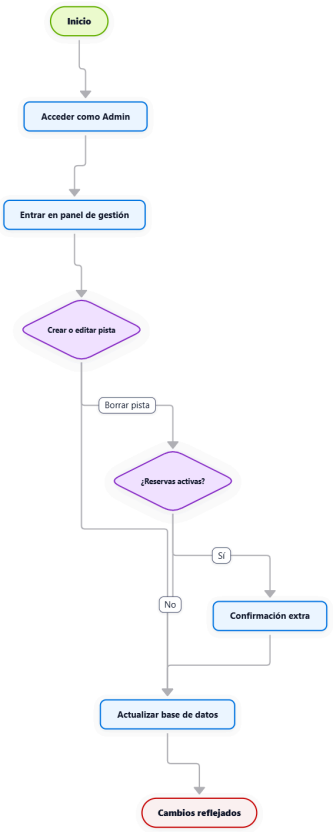

CU9 – Asignar empleados a las pistas (Solo Admin).
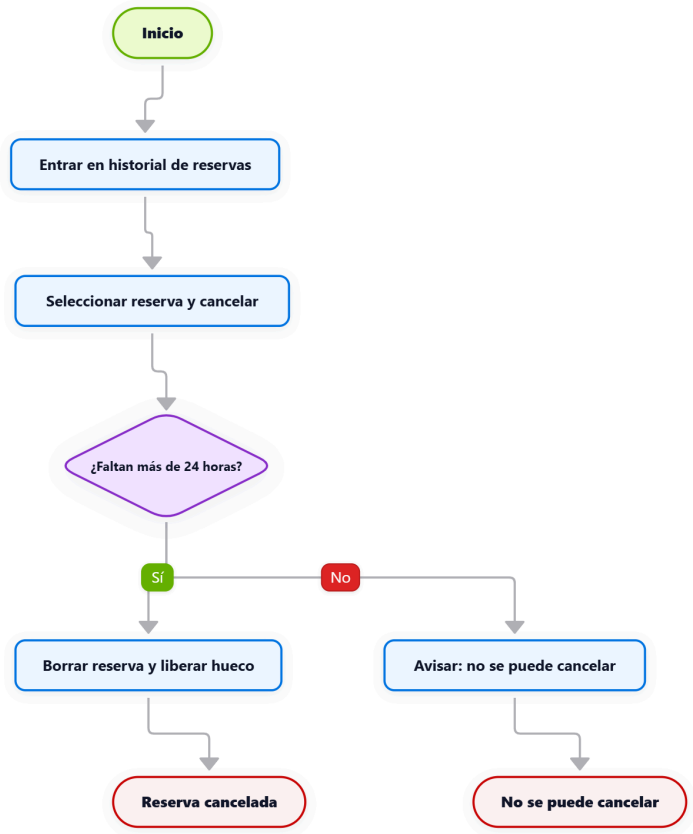
- Actor: Administrador.
- Descripción: Organizar a los empleados según el trabajo del día.
- Precondición: Acceso con cuenta de Admin.
- Flujo principal:
  - El admin ve el volumen de reservas.
  - Asigna un encargado a una zona o tarea específica.
  - El sistema registra el turno y notifica al empleado.
- Flujos alternativos:
  - Si hay solapamiento de turnos, el sistema lanza una alerta visual.
- Postcondición: El personal queda organizado para el día seleccionado.